LEGENDA — N.T.O.

	Confine comunale	
ATO n	Limiti degli Ambiti Territoriali Omogenei di P.A.T.I. con relativa numerazione	
	Perimetro centro storico	Art. 17
	Zone centro storico	Art. 17
N	Zone centro storico soggette a Strumento Urbanistico Attuativo	Art. 17
	Zone residenziali soggette ad Intervento Edilizio Diretto	Art. 18
N	Zone residenziali soggette a Strumento Urbanistico Attuativo	Art. 19
N	Zone residenziali soggette a Strumento Urbanistico Attuativo Esecutivo vigente	Art. 35
	Zone produttive per attività industriali e artigianali soggette ad Intervento Edilizio Diretto	Art. 20
N	Zone produttive per attività industriali e artigianali soggette a Strumento Urbanistico Attuativo	Art. 20
N	Zone produttive per attività industriali e artigianali soggette a Strumento Urbanistico Attuativo Esecutivo vigente	Art. 35
	Zone per attività produttive, turistiche e ricettive soggette ad Intervento Edilizio Diretto	Art. 20bis
	Aree pertinenziali produttive inedificabili	Art. 20
	Zone agricole	Art. 21
1	Ambito di Piano Col Calzeron - Villaggio del Sole	Art. 21
N00	Nuclei agricoli e contrade	Art. 22
E00	Previsioni puntuali	Art. 23
	Verde di contesto	Art. 24
	Aree per l'istruzione	Art. 30
	Aree per attrezzature di interesse comune	Art. 30
	Aree per attrezzature parco e per il gioco e lo sport	Art. 30
	Aree per parcheggi	Art. 30
20	Area per attrezzature parco e per il gioco e lo sport / Area per parcheggi soggette a Strumento Urbanistico Attuativo Esecutivo vigente	Art. 37
esistente: n; progetto: n	Codice zone F (tab. 1.1 proposta modifica lettere A e F rev. 05) — 83 giardino pubblico di quartiere; 92 area parco commemorativo Col Moschin	Art. 30
	Parcheggi privati	Art. 28
	Parcheggi privati con obbligo di fascia vegetata di mitigazione	Art. 28
	Viabilità di progetto — Viabilità privata	Art. 31
	Percorso ciclo-pedonale	Art. 31
	Area ferroviaria	Art. 30
	Fascia di rispetto per viabilità di previsione	Art. 31
	Ambito di sportello unico	Art. 32
N	Aree soggette ad accordo pubblico-privato ai sensi dell'art. 6 L.R.11/2004	Art. 6
	Ghiacciaie - manufatti minori di interesse ambientale-testimoniale	Art. 7
	Limite zone significative sviluppate in scala 1:2.000	

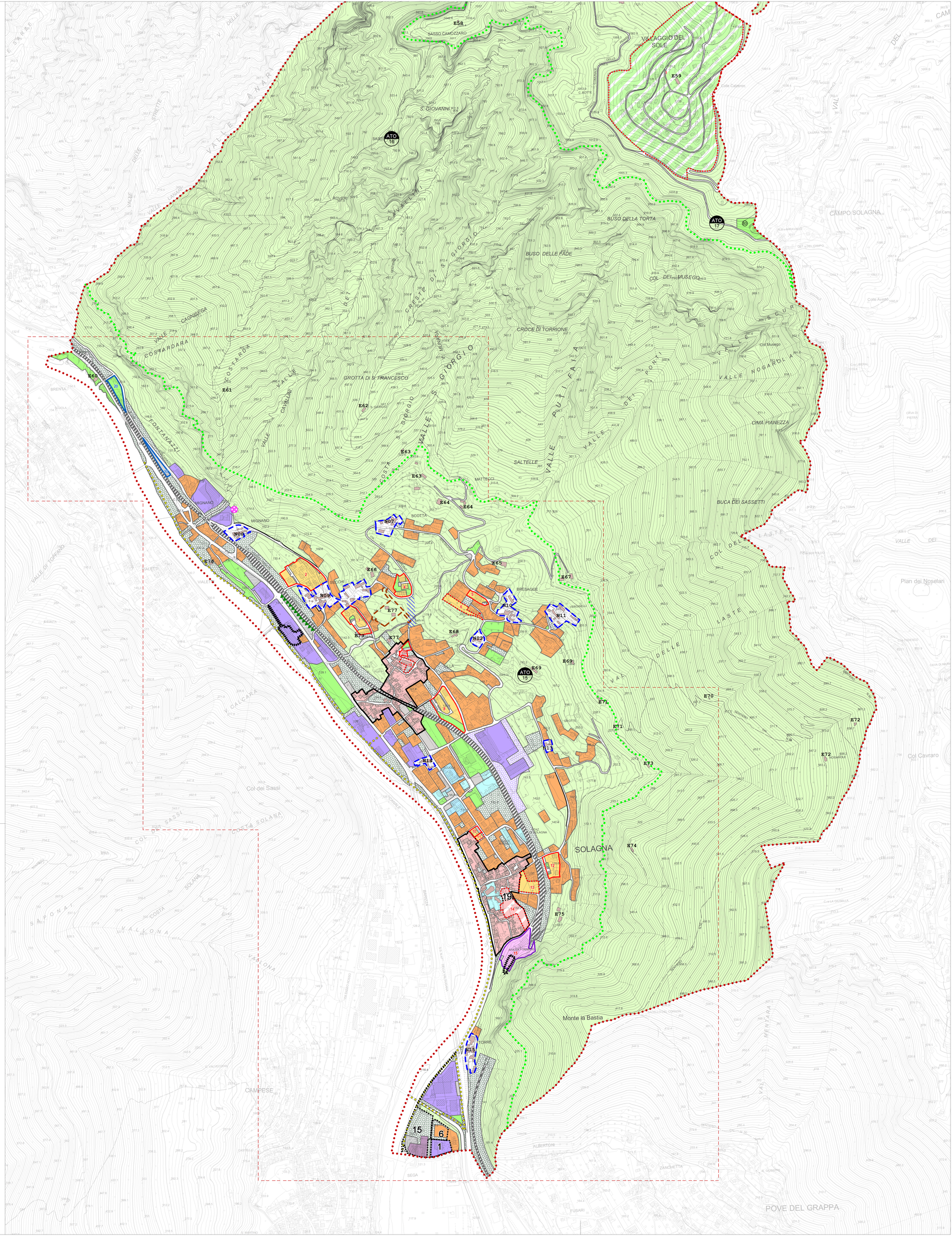

COMUNE DI SOLAGNA
Provincia di Vicenza

PIANO DEGLI INTERVENTI
P.I.
VARIANTE 1/2023

Elaborato	1	2		Scala	1:5.000

Zonizzazione
Intero territorio comunale

Elaborato adeguato alla D.C.C. di approvazione n. 2 del 29/01/2026

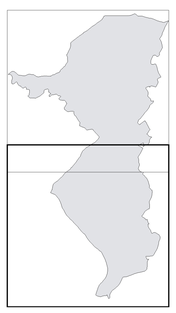

Sindaco
Stefano Bertoncello

Ufficio Tecnico
Dott. Marco Polo (Responsabile)
Ing. Alessandro Franciosi

Progettista della variante
Ing. Luca Zanella

Realizzazione GIS con HEXAGON GeoMedia
STUDIO LUCA ZANELLA INGEGNERE
33100 UDINE via XXIII marzo n.19 studio@lz.it

gennaio 2026