LEGENDA — N.T.O.

	Confine comunale	
ATO n	Limiti degli Ambiti Territoriali Omogenei di P.A.T.I. con relativa numerazione	
	Perimetro centro storico	Art. 17
	Zone centro storico	Art. 17
N	Zone centro storico soggette a Strumento Urbanistico Attuativo	Art. 17
	Zone residenziali soggette ad Intervento Edilizio Diretto	Art. 18
N	Zone residenziali soggette a Strumento Urbanistico Attuativo	Art. 19
N	Zone residenziali soggette a Strumento Urbanistico Attuativo Esecutivo vigente	Art. 35
	Zone produttive per attività industriali e artigianali soggette ad Intervento Edilizio Diretto	Art. 20
N	Zone produttive per attività industriali e artigianali soggette a Strumento Urbanistico Attuativo	Art. 20
N	Zone produttive per attività industriali e artigianali soggette a Strumento Urbanistico Attuativo Esecutivo vigente	Art. 35
	Zone per attività produttive, turistiche e ricettive soggette ad Intervento Edilizio Diretto	Art. 20bis
	Aree pertinenziali produttive inedificabili	Art. 20
	Zone agricole	Art. 21
1	Ambito di Piano Col Calzeron - Villaggio del Sole	Art. 21
N00	Nuclei agricoli e contrade	Art. 22
E00	Previsioni puntuali	Art. 23
	Verde di contesto	Art. 24
	Aree per l'istruzione	Art. 30
	Aree per attrezzature di interesse comune	Art. 30
	Aree per attrezzature parco e per il gioco e lo sport	Art. 30
	Aree per parcheggi	Art. 30
20	Area per attrezzature parco e per il gioco e lo sport / Area per parcheggi soggette a Strumento Urbanistico Attuativo Esecutivo vigente	Art. 37
esistente / progetto; 82 92	Codice zone F (tab. 1.1 proposta modifica lettere A e F rev. 05) giardino pubblico di quartiere area parco commemorativo Col Moschin	Art. 30
	Parcheggi privati	Art. 28
	Parcheggi privati con obbligo di fascia vegetata di mitigazione	Art. 28
	Viabilità di progetto — Viabilità privata	Art. 31
	Percorso ciclo-pedonale	Art. 31
	Area ferroviaria	Art. 30
	Fascia di rispetto per viabilità di previsione	Art. 31
	Ambito di sportello unico	Art. 32
N	Aree soggette ad accordo pubblico-privato ai sensi dell'art. 6 L.R.11/2004	Art. 6
	Ghiacciaie - manufatti minori di interesse ambientale-testimoniale	Art. 7
	Limite zone significative sviluppate in scala 1:2.000	

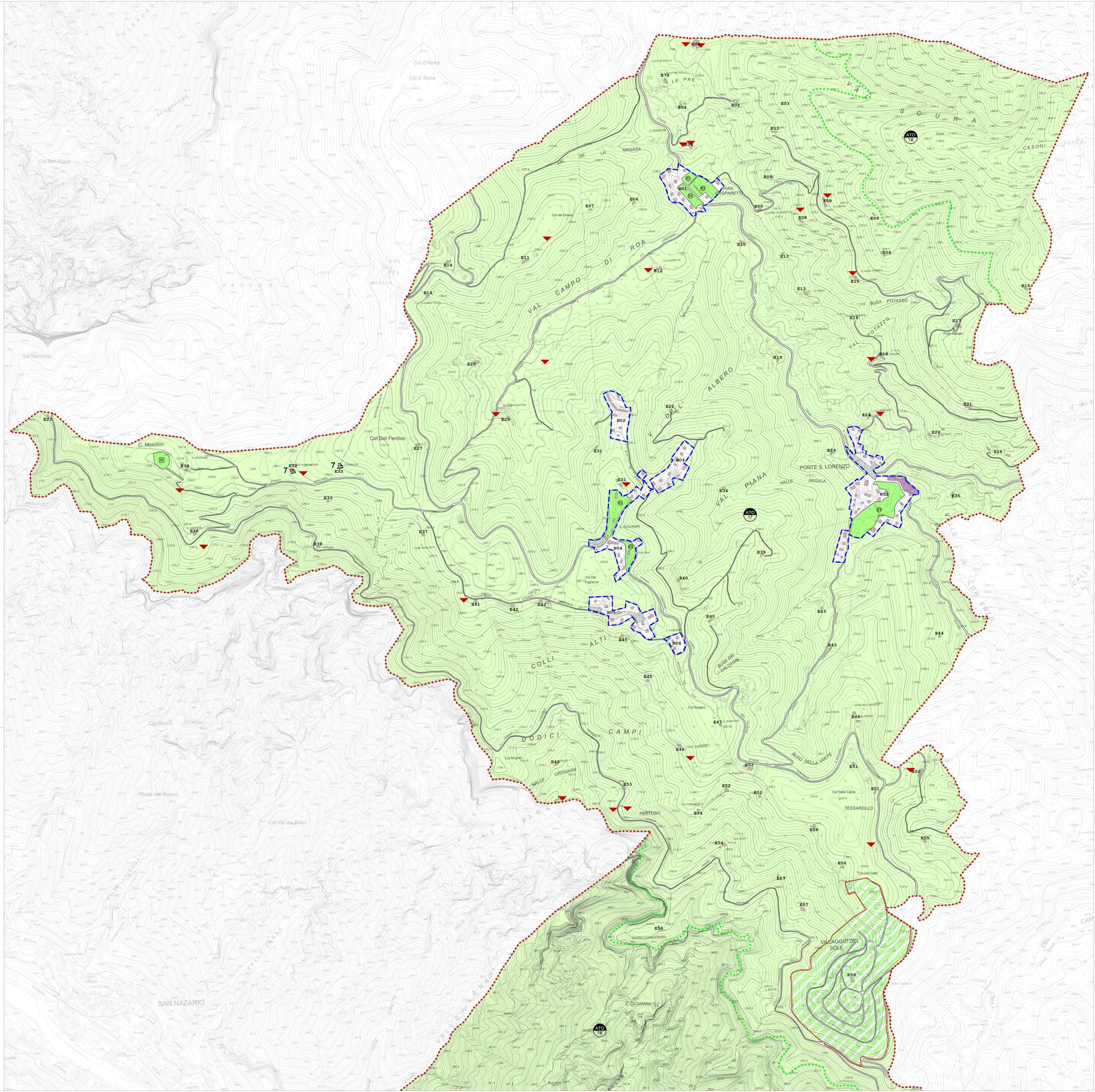

COMUNE DI SOLAGNA
Provincia di Vicenza

PIANO DEGLI INTERVENTI
P.I.
VARIANTE 1/2023

Elaborato	1	1		Scala	1:5.000

Zonizzazione
Intero territorio comunale

Elaborato adeguato alla D.C.C. di approvazione n. 2 del 29/01/2026

Sindaco
Stefano Bertoncello

Ufficio Tecnico
Dott. Marco Polo (Responsabile)
Ing. Alessandro Franceiosi

Progettista della variante
Ing. Luca Zanella

Realizzazione GIS con VERSADOR GeoMedia
STUDIO LUCA ZANELLA INGEGNERE
37135 LONGE - via XXIII marzo n.19 - studio@ing.it

gennaio 2026